

＼令和 8 年度／

【公立幼稚園】入園申込案内

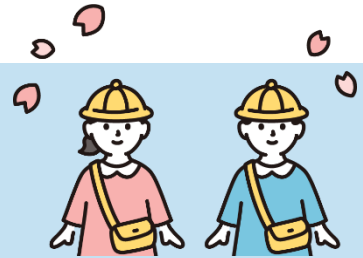

令和 8 年度の入園受付を行います。下記をご確認いただき、期日までに申請してください。

* 保育所・認定こども園（せいけんじこども園）は別紙を参照してください。

■年度当初（4 月）から利用を希望する場合

施設の種類	施設名	受付期間	提出先
幼稚園	・池田幼稚園（小豆島こどもセンター） ・星城幼稚園 ・安田幼稚園 ・苗羽幼稚園	令和 8 年 1 月 5 日（月）～ 1 月 20 日（火）まで 8 時 30 分～17 時 15 分 （土日祝日を除く）	<input type="checkbox"/> 新規利用の方 小豆島町こども教育課 または希望する幼稚園 * 星城・安田・苗羽幼稚園の場 合は、星城幼稚園へ提出

■年度途中（5 月以降）から利用を希望する場合

施設の種類	施設名	受付期間	提出先
幼稚園	・池田幼稚園（小豆島こどもセンター） ・星城幼稚園 ・安田幼稚園 ・苗羽幼稚園	利用を希望する月の 2 週間前まで * 土日祝日にあたる場合はその直前の平日 までの受付になります。 （年末年始を除く）	<input type="checkbox"/> 新規利用の方 小豆島町こども教育課 または希望する幼稚園

* 橋・福田こども園は休止しています。

対象児

* 現在幼稚園を利用されている方は、手続き不要です。

3 歳児（令和 4 年 4 月 2 日～令和 5 年 4 月 1 日）

4 歳児（令和 3 年 4 月 2 日～令和 4 年 4 月 1 日）

5 歳児（令和 2 年 4 月 2 日～令和 3 年 4 月 1 日）



申請書類

* 書類はボールペンでお書きください。消えるペンや鉛筆などは使用しないでください！

① 子どものための教育・保育給付支給認定申請書 * お子さま 1 人につき 1 枚必要です。

② 入園願書 * お子さま 1 人につき 1 枚必要です。

③ 個人番号の提供に関する届出書（施設をはじめて利用する方のみ）

* すでにごきょうだいが施設を利用している場合は提出不要です。

* 新規利用の方で同じ保育施設をきょうだいで利用する場合は 1 部のみ提出。

＼年度当初は、入園式後からの利用開始となります／



幼稚園では、年度当初（4 月から）利用する場合、入園式の後から施設を利用することになります。預かり保育な
ども入園式以降に利用可能となるため、4 月 1 日からの利用はできません。お仕事などをされている保護者はご注
意ください。

問い合わせ先：小豆島町こども教育課 ☎0879-82-7014

施設の利用について

幼稚園・保育所・認定こども園など施設の利用を希望する場合、町の認定を受ける必要があります。また、認定を受け、**利用開始後に勤め先や勤務時間に変更があった場合など、申請書類の①や②の内容に変更が生じた場合、その都度、変更申請が必要**になりますのでご注意ください。

■施設の種類

施設	 公立幼稚園	 公立保育所	 認定こども園（せいけんじこども園〔私立〕）	
			[保育園籍]	[幼稚園籍]
対象年齢	3 歳から *満 3 歳になった後の 4 月 1 日から	0 歳 3 か月から *産後 8 週が属する月の翌月から	0 歳 3 か月から *産後 8 週が属する月の翌月から	3 歳から *満 3 歳になった翌月から
基本的な保育時間	8 : 30 ~ 14 : 00 *就労などの理由がある場合は 8 : 00 から受入可能	<input type="checkbox"/> 保育短時間 基本利用時間（最大 8 時間） 8 : 30 ~ 16 : 30 <input type="checkbox"/> 保育標準時間 基本利用時間（最大 11 時間） 7 : 30 ~ 18 : 30 *保育を必要とする理由によって利用時間は決定		8 : 30 ~ 14 : 30
預かり保育 延長保育利用時間 *保育料とは別に費用が発生します（公立・私立により費用は異なります）	<input type="checkbox"/> 通常 14 : 00 ~ 18 : 00 <input type="checkbox"/> 夏休みなど長期休業期間 8 : 30 ~ 18 : 00 *就労など理由がある場合は 8 : 00 から預かり可能	保育終了時間 ~ 19 : 00	<input type="checkbox"/> 保育短時間 7 : 30 ~ 8 : 30 16 : 30 ~ 18 : 00 <input type="checkbox"/> 保育標準時間 7 : 00 ~ 7 : 30 18 : 30 ~ 19 : 00	14 : 30 ~ 18 : 00 *産休・育休の場合は 16 : 30 まで
保育料 *預かり保育・延長保育利用料は除く	無償	<input type="checkbox"/> 3 ~ 5 歳児クラス（2 号認定） 無償 <input type="checkbox"/> 0 ~ 2 歳児クラス（3 号認定） 保育所保育料・認定こども園保育料 *裏面「保育料について」を参照		無償
給食費（おやつ代含む）	5,000 円程度 255 円 × 食べた日数（月の休業日などにより変動）	<input type="checkbox"/> 3 ~ 5 歳児クラス（2 号認定） 月額 5,100 円 <input type="checkbox"/> 0 ~ 2 歳児クラス（3 号認定） 保育料に含む	<input type="checkbox"/> 3 ~ 5 歳児クラス（2 号認定） 月額 6,000 円 <input type="checkbox"/> 0 ~ 2 歳児クラス（3 号認定） 保育料に含む	月額 5,700 円
その他の費用 *各施設料金は異なります	<input type="checkbox"/> PTA 会費 <input type="checkbox"/> 制服代 <input type="checkbox"/> 教材費 <input type="checkbox"/> 絵本代など	<input type="checkbox"/> PTA 会費 <input type="checkbox"/> 制服代（内海保育所はなし） <input type="checkbox"/> 教材費 <input type="checkbox"/> 絵本代など	<input type="checkbox"/> 施設充実費 <input type="checkbox"/> 制服代（3 歳から） <input type="checkbox"/> 教材費・絵本代 <input type="checkbox"/> 発表会衣装代など	
該当施設	<input type="checkbox"/> 池田幼稚園（小豆島こどもセンター） <input type="checkbox"/> 星城幼稚園 <input type="checkbox"/> 安田幼稚園 <input type="checkbox"/> 苗羽幼稚園	<input type="checkbox"/> 池田保育所（小豆島こどもセンター） <input type="checkbox"/> 内海保育所	<input type="checkbox"/> せいけんじこども園（保育園籍）	<input type="checkbox"/> せいけんじこども園（幼稚園籍）

通園する幼稚園について

* そのほか、世帯の状況により上記と異なる場合があります。

幼稚園はお住まいの地区により、通う施設が決まっています。池田地区にお住まいの場合は池田幼稚園、内海地区にお住まいの場合は、星城幼稚園にて合同保育を行っているため、星城幼稚園となります。

保育料について

幼児教育・保育無償化により保育料は発生しません。ただし、給食費などの費用は別途必要です。

預かり保育について

基本的な教育時間（8：30～14：00）が過ぎても、預かり保育として14：00～18：00の間、お子さまを預けることができます。夏休みなどの長期休業期間中は8：30～18：00（就労などの理由がある場合は8：00から預かり可能）で実施しています。

【申請書類】預かり保育利用申込書

利用形態	申込期間	提出先
年間利用	利用を希望する月の 前月 20 日 まで	利用している園
月間利用		
1 日利用	3 日 前まで	

* 新入園児は入園式の日から利用可能です。

* 土日祝日、お盆、年末年始のほかに預かり保育を行わない日もあります。

預かり保育料について

預かり保育料は利用形態によって保育料や支払い方法が異なります。

利用形態	預かり保育料	支払方法	備考
年間利用	月額 8,000 円	翌月 25 日に口座引き落とし	8 月のみ 月額 11,000 円
月間利用			
1 日利用	月額 1,000 円	利用している幼稚園に現金支払い	ひと月の利用料の合計が月額を超えた場合は、月額と同額になります。

また、第 3 子以降のお子さまは預かり保育料が無償となります。以下の書類を提出してください。

【申請書類】預かり保育減免申請書

＼預かり保育の一部無償化が受けられる場合があります／

保護者が保育の必要性を満たす場合、預かり保育料の一部が無償となります。申請する場合は、別紙「預かり保育の無償化について」を確認し以下の書類を提出してください。

【申請書類】

①子育てのための施設等利用給付認定・変更申請書 * お子さま 1 人につき 1 枚必要です。

②保護者の「保育を必要とする理由」を証明する書類

* 同じ保育施設をきょうだいで利用する場合は 1 部（児童名部分はきょうだいの連名を記入）で構いません。

* お子さまと同居している方、同一番地で生計を同じくする方（中学校卒業～60 歳未満）全員の証明が必要です。

問い合わせ先：小豆島町こども教育課 ☎0879-82-7014

