

きらめ
～煌く海、瞳輝く、実りのまち～

しようどしま



町広報

企画・編集/小豆島町企画財政課
〒761-4388 香川県小豆郡小豆島町池田2100-4
http://www.town.shodoshima.lg.jp/ E-mail

2015年1月1日発行
TEL0879-75-1800 FAX0879-75-1500
olive-kikaku@town.shodoshima.lg.jp

No.106

1
月号

「じょうずにできたかな？」

～小豆島こどもセンター 生活発表会
5歳児の歌と合奏～

- 新年を迎えて(町長あいさつ) …… P2
- 平成27年度から軽自動車税の …… P4
税率が変更になります
- 町長の「八日目の蟬」記 セレクション …… P6
- 新たなまちづくりへ向けて …… P7
- 「子ども・子育て支援制度」が …… P8
スタートします
- 保育所・幼稚園 …… P9
入所・入園受付について
- 子どもの健康相談室 …… P10
- まちのわだい …… P14
- 暮らしの情報 …… P15
- 暮らしのカレンダー …… P17
- 小豆島を元気に！ 私の提言 …… P18



新年を迎えて

明けましておめでとうございます。

今年はどうな年になるのでしょうか。私は今年を、ホップ、ステップ、ジャンプの前の助走をする年になりたいと思います。

小豆島の課題は、急速に進む人口の減少と少子高齢化です。少しでもそのスピードを緩やかにしなければなりません。少し緩やかにする取り組みは、小豆島の魅力を高め、小豆島を元気にしていく取り組みそのものです。急速な人口の減少や少子高齢化がなぜ問題かと言えば、小豆島の素晴らしい自然、文化、伝統、産業が失われていくからです。それらのなかに、人が生きる意味や大切なものが凝縮されています。とりわけ小豆島は、優れたものが凝縮されています。

「地方創生」が今大きなテーマになっています。「地方創生」は、これから小豆

島がやろうと表現していることをびたりと表現しています。



長い年月を経て形成された千枚田

「地方創生」は、地方にとって必要なだけでなく、東京のような都会にとっても必要です。「地方創生」には、ここ100年くらい続いた、都市化や近代化を進めてきた国の在り方をも一度変えていく、大きな時代の変化が背景にあります。地方だけでなく、日本全体が人口減少と少子高齢化しようとしています。経済も、これまでのような華々しい成長は期待できな



小豆島町長
塩田幸雄

い時代が来ています。国土も、都市化が進む一方、農林水産業が衰退し、森や田んぼや畑が荒れようとしています。東京は、今も都市としての魅力を高めようとしています。一方、その一方で、これからの魅力を高めていくには、さまざまな課題があります。東京の魅力を高めていくためには、地方の再生と創生が不可欠です。つまり、さまざまな地方で健全に、逞しく育った人材が、東京の魅力を高めていくためには不可欠だからです。健全な地方があることが、この国全体の活力の源であることは、どんな時代でも変わりません。

行政の分野では、これまでは中央省庁が政策を立案し、全国の地方自治体がそれに沿って活動することが国全体の発展に貢献してきました。

しかし、100年くらい

す。とりわけ社会保障がそうです。これまでは、社会保障を国全体の仕組みとしてつくるのが効果的であり、効率的でした。人口が増加し、経済も成長しているとき、経済成長の成果である富を集めて、国がその成果を分配することで、さまざまな社会保障の仕組みをつくるのができました。社会保障は、安心できないものとなりました。その社会保障の役割は、これから守っていかねばならないと思いますが、そのためには、社会保険の仕組みをもう一度時代の変化にあわせて変えていかねばなりません。社会保障の仕組みを変えることと、「地方創生」は共通の課題です。地域のもつ魅力にもう一度気づき、その魅力を自分たちの力といろいろな人の力で高めていくことで共通しています。

小豆島は、日本の誕生のときから特別な役割を担ってきた島のように思います。大きな時代が変わるときに、いつもその変化にかかわっています。「古事記」のなかに10番目につくられた島として小豆島が登場しま



杉桶を使って行う醤油づくり

昨年未開催した石の文化誕生シンポジウムで、内海湾の弁天島に古墳があり、島の海べりにわざわざ墓をつくったのは、「海人」がいつか波に洗われて海に還るためではないかという話をうかがいました。

9世紀になると、空海が小豆島に訪れ、山中で瞑想し、修行しています。そのことが今日の小豆島八十八ヶ所霊場につながりました。

16世紀にヨーロッパから来た宣教師たちは、小豆島にも立ち寄り、「神の島」に



伝統文化の中山農村歌舞伎

しようと考えました。キリスト教禁制後、キリシタン大名のひとり高山右近は、山中に隠遁しました。島のあちこちに隠れキリシタンの遺物が残されています。海が交通の主役であった時、瀬戸内海の真ん中で、日本の中心であった近畿に近い小豆島は、地政学的に大きな役割を担いました。進取の気概に満ちた人々は、航海に出るとともに、他地域の文化を取り込み、独自の農村歌舞伎をつくりあげ、醤油やそうめんなどを島の産業として、今日まで営み続けています。小豆島は、オリブをひとつの産業や文化として育んでいっただけでなく、さまざまな人材を生み、育ててきました。

しかし一方で、素晴らしい自然、文化、伝統、産業があるにもかかわらず、戦後、一貫して、急速な人口減少に苦しんできました。今時代が再び大きく変わろうとしています。かつてそうであったように、大きな時代の変化のなかで、小豆島は、再び大きな役割を果たすことができるかもしれません。

瀬戸内国際芸術祭2013は、そうした大きな時代の変化の幕開けであったと思います。芸術祭のテーマである「海と島々の復権」は、「人間の復権」を意味しているのではないでしょう。都市化や近代化をひたすら追求した時代が変わるためのヒントやきっかけが、「海」や「島」にあるというのが芸術祭の問いかけなのだと考えます。日本の再生も、地方の創生も、そのヒントは芸術祭のなかであり、そのきっかけも島での取り組みからはじまるのではないかと思います。芸術祭の意義は、アートそのものの価値は当然のこととして、アートを通して、小豆島や瀬戸内海の持つ価値や意義、私たちの自然、

文化、伝統、産業、暮らし、歴史などの価値や意義について、私たち自身が気づき、私たち自身の手で、またはいろいろな人たちの参加と協力を得て、それらを守り、磨き、あるいは新しいものをつくっていくきっかけにしていこうことにあると思います。その芸術祭は2016年に再び開催されます。

それでは、2015年の小豆島の具体的な取り組みについて触れてみます。今回は新しい病院づくりの取り組みについてのみ、触れることにします。

2015年の最大課題は、新しい病院に向けた取り組みです。新しい病院が、どんな役割を担っていくのか、新しい病院をどう活用していくのかに、小豆島の未来がかかっています。

地域医療の在り方は、住民の健康や命にかかわるだけでなく、地域の在り方、地域のこれからを決める重要なことです。今、地域医療の崩壊は、各地で深刻な問題になろうとしています。地域医療の崩壊は、医師が確保できずに地域医療自体がなくなるだけでなく、病院の赤字が住民の財政負

担になり、教育や福祉などの地域活性化のための財源がなくなる悪循環を引き起こします。

平成26年度の内海病院の赤字は5億円を超えると言



新病院の国道側からの外観

院の赤字は一気に減らすことができず。私たちにできることはいっぱいあります。そのことを今年、みなさんと考え、実行していきたいと思っています。

一人ひとりが健康づくりに努めることや地元の医療機関を大切に、利用することもとても重要です。高齢者など交通弱者の方々の移動手段の確保が重要なテーマになります。公共交通のバスの料金を思い切つて安くし、本数も増やさなければいけません。バスの利用が難しい皆さんのためには、別の移動手段も必要です。地域ごとの創意工夫をこらした仕組みをみんなと考え、実現したいと思っています。

想され、国民健康保険の赤字3億円をあわせると8億円にもなります。この赤字は町民で負担することになります。この赤字を小さくできれば、その財源で地域活性化の取り組みが可能になります。

この悪循環を、私たちの努力で好循環にすることができず。地域や病院の魅力を高めて、いいお医者さんに来ていただき、いい医療をしていただければ、病

新しい病院づくりは、地域の助け合いや福祉の仕組みをどうつくっていくかという、地域を元気にしていく取り組みでもあります。高齢者の福祉だけでなく、子育て支援や産業の活性化、観光の振興などのテーマにもつながっています。2015年は、いろいろなテーマをつなげて、小豆島の創生に向けて着実な一歩を重ねる年です。

～平成27年度から 軽自動車税の税率が変更になります～

地方税法の改正に伴い町条例の一部を改正し、平成27年4月1日から以下の軽自動車税率が適用されます。

原動機付自転車、二輪車、小型特殊自動車

登録されている次の車両すべてに、下記の税率が適用されます。

区 分		平成26年度まで	平成27年度から
原 付	50cc 以下	1,000円	2,000円
	51～90cc	1,200円	2,000円
	91～125cc	1,600円	2,400円
	ミニカー	2,500円	3,700円
小型特殊	農耕用	1,600円	2,400円
	その他	4,700円	5,900円
二 輪	125～250cc	2,400円	3,600円
	250cc 超	4,000円	6,000円

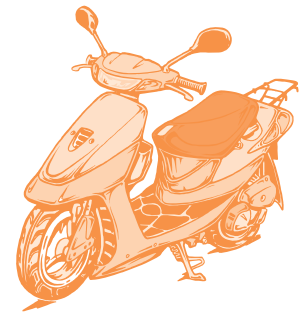

三輪、四輪軽自動車

これから購入する車両のうち、平成27年4月1日に新規検査*を受ける車両は、下記の税率が適用されます（平成27年3月31日以前に新規検査を受けた車両または平成27年4月2日以降に新規検査を受ける車両については、平成28年度から税率が変更になります）。

区 分		平成26年度まで	平成27年度から
三 輪		3,100円	3,900円
4 輪以上	貨 物	営業用	3,800円
		自家用	5,000円
	乗 用	営業用	6,900円
		自家用	10,800円

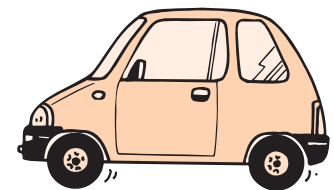

*新規検査とは：今までに車両番号の指定を受けたことのない車両を新たに使用するときを受ける検査のことです。時期については、自動車検査証の「初度登録年月」に記載されています。

番号 自動車検査証

車 輛 番 号		交 付 年 月 日		初度登録年月	自動車の種別	用途	自家用/事業用別	車 体 の 形 状		
車 体 番 号		乗車定員	最大積載量	車両重量	車両総重量	長さ	幅	高さ		
車 名	型 式	原動機の型式	燃料の種類	排気量又は定格出力	前 軸 重	後 軸 重	型式指定番号	類別区分番号		

平成28年度以降の税率に関しては、小豆島町のホームページをご覧ください。

問い合わせ先 税務課 ☎82-7003

廃車・名義変更の手続きはお済みですか？

軽自動車税は、毎年4月1日現在で車両を所有（登録）している方に課税されます。

そのため、4月2日以降に廃車や名義変更をしても、その年度分の税金を納めていただくことになります。

※車両を廃棄処分されただけでは登録が残り税金はかかります。すみやかに廃車手続きをお願いします。

※譲渡の場合も名義変更が必要です。手続きされていない場合は、前所有者が課税対象者になります。

各車両における手続きは、下記の場所で行ってください。

区 分		手続き場所	必 要 な も の	
			廃 車	名 義 変 更
原 付	50cc 以下	税務課 安田甲144番地90 ☎82-7003 池田窓口センター 池田2100番地4 ☎75-0555	①ナンバープレート [紛失している場合、紛失 届を書いています。] ②所有者の印鑑 ③車体番号が分かるもの [自賠責保険証・標識交付 証明書等]	①新所有者の印鑑 ②旧所有者の印鑑 ③車体番号が分かるもの [自賠責保険証・標識交付 証明書等]
	51～90cc			
	91～125cc			
小型特殊	ミニカー 農 耕 用 そ の 他			
二 輪	軽 二 輪 125～250cc 小 型 二 輪 250cc 超	香川運輸支局 高松市鬼無町字佐藤20番地1 ☎050-5540-2075	※手数料は無料です。 それぞれの手続き場所へ お問い合わせください。	
三 輪				
四輪以上	貨 物 営業用 自家用 乗 用 営業用 自家用	軽自動車検査協会 高松市国分寺町福家甲1258番地18 ☎050-3816-3122		



事業主の皆さんへ

償却資産の申告を お願いします

償却資産とは

個人、法人を問わず、会社や商店、農業、漁業などを営んでいる方や、アパートなどを貸し付けている方が、その事業のために所有している構築物、機械、器具、備品などのことを償却資産といいます。

これらの資産をお持ちの方は、毎年1月1日（賦課期日）現在の所有状況を申告していただくことが、法令で義務付けられています。

償却資産の具体例

- 構築物・庭園、門、塀、舗装路面など
- 機械装置・加工機械、製造機械、建設工業設備
- 船舶・航空機・ボート、漁船、各種輸送船、飛行機など
- 車両・運搬具・フォークリフトなど（自動車税、軽自動車税の対象を除く）
- 工具・器具・備品・事務機、応接セット、PC、OA機器、看板など

○ 太陽光発電設備（住宅用で出力が10kw以上であれば申告が必要です）

申告の必要のない償却資産

- 耐用年数が1年未満、取得価格が10万円未満の償却資産（固定資産として計上しないもの）
- 無形固定資産（ソフトウェア、特許権など）

提出期限

○ 1月30日（金）

提出先および問い合わせ先

税務課 資産税係
☎82-7003

※申告書は12月中旬に直接、または経理を依頼している会計事務所や組合あてに送付しています。新規に開業された方や申告の必要があると思われる方はお問い合わせください。
※申告用紙は小豆島町HPでもダウンロードできます。



町長の

「八日目の蟬」記

セレクション

『地域医療フォーラムin小豆島』

小豆島の地域医療の在り方について考えるフォーラムを開催しました。土庄町と小豆島の共催です。

自治医科大学地域医療学センター長の梶井英治教授に、基調講演と小豆島島民の皆さんのパネルディスカッションのコーディネーターをお願いしました。

「地域医療」について、梶井さんは次のように定義されています。「地域医療とは、住民の健康問題のみならず、生活の質にも注目しながら住民一人ひとりに寄り添って支援していく医療活動である」と。

地域医療は、これからの小豆島になくてはならない大切なことです。地域医療の担い手は、中心となるのは医師ですが、医師とほかの医療スタッフだけでではなく、実はそこに住む住民も地域医療の重要な担い手です。

決して容易ではないくらいふたつの病院は、今困難な課題を抱えています。

両方の病院をあわせた今年度の赤字は、10億円を超えるほど大きなものになるうとされています。この赤字は、島民が負担しなければなりません。これだけの財源があれば教育、産業振興、観光など、小豆島のいろいろな活性化のための取り組みが可能になります。

地域医療の担い手である地域の病院を利用し、経営をよくすることは、小豆島の活性化に不可欠なことなのです。

住民である私たちにできることはたくさんあります。シンポジウムに出席いただいた住民代表の皆さんから、私たちにできること、病院が取り組まなければならないこと、行政が行わなければならないこと、さまざまな提案をいただきました。

梶井さんからは、地域医療の危機に直面して、それを克服した、自治体の取り組みを



島民の皆さんを含めた
パネルディスカッション

教えていただきました。住民が地域医療を守る会をつくって医師の支援活動を行ったり、地域医療を考える市民会議を立ち上げたり、地域医療を守る条例をつくって安易な夜間診療を控えたり、住民と自治体のさまざまな取り組みが、地域医療を守る原動力になったことを教えられました。

地域医療をきちんと守っていきけるかどうかは、これからの小豆島の在り方を決める重要な課題です。先駆的な自治体に習って、私たち、小豆島の住民のみんなが一丸となって地域医療を支えていきたいと思えます。

(11月27日掲載分から)

町長の「八日目の蟬」記は町ホームページに全文が掲載されています。

「島の食品のあれこれ」

Vol.48

『食品にかかわる乳酸菌について』

香川県産業技術センター発酵食品研究所

主席研究員 木村 功

乳酸菌から連想されるのは：

ヨーグルト、チーズ、乳酸菌飲料あるいは健康補助食品でしょうか？日ごろ意識しませんが、私たちの周りには乳酸菌を使用した食品がたくさんあります。いわゆる発酵食品、漬物、バター、ハム、意外なところでは、小豆島の地場産品のしょうゆ、清酒も乳酸菌の働きで造られています。

なかなかの「働き者」ですが、なぜ乳酸菌と呼ぶのでしょうか？

微生物の専門書には、「糖類を発酵して多量の乳酸を生成する細菌を総称して乳酸菌という。」と記述されています。

「それなら乳酸を多量に造る細菌は、みんな乳酸菌なんだ！」——どうやら乳酸菌には、たくさん仲間がいるようです。——
たくさん仲間の仲間がいる乳酸菌を顕微鏡で観ると、丸い形の球菌(きゆうきん)と細長い形の桿菌(かんきん)が含まれていることがわかります。ヨーグルトや乳酸菌飲料のテレビコマーシャルで、ラクトバチルス属と宣伝されている乳酸菌は桿菌です。一方、チーズ、

しょうゆ、ハムの製造に利用されている乳酸菌は球菌です。

乳酸を多量に生成するから乳酸菌なのですが、実は他の副産物を生成するものもいます。糖類の一つブドウ糖から主として乳酸を生産し、他の副産物をほとんど生産しない乳酸菌と、乳酸のほかにエタノール、酢酸、二酸化炭素などを生成する乳酸菌です。

乳酸菌が生産する、これらの物質は食品製造過程で食品の風味を高めるだけでなく、食品のpHを低下させ、共存する他の微生物の生育を促進し、雑菌の汚染を防ぐ作用が確認されています。「働き者」ですが、時として酢酸や二酸化炭素を生成するため、食品の変敗や包装容器の膨化を引き起こすことがあります。

では、乳酸菌とうまく付き合うには？まずは乳酸菌をよく知ることが大切なようです。みなさまの疑問に対して、発酵食品研究所がお役に立てれば幸いです。

—— 小豆島産業振興・

環境技術会議 ——

新たな

まちづくりへ向けて

「地域と保育所」

内海保育所

所長 大岡文世



保育所は、保護者の就労時間に合わせて、7時30分～18時まで開所しています。子どもたちが長時間生活するので、家庭的な雰囲気の中で、保育士から愛情をたっぷり貰い、食べること、排泄すること、友だちと接する中で社会性を身に付けるなど、一人一人に寄り添い、家庭と連携を図

りながら、情緒の安定と基本的生活習慣の自立を促しています。また、遊びの中に教育的なねらいをもち、数量や図形・文字・表現活動など、遊びを通して学ぶ楽しさに接しています。そして、体力や学力の基礎を培っています。

内海保育所では、豊かな地域の自然や人と触れ合う園外保育を通して、五感を働かせる直接体験や感性の芽生えを培っています。0歳児は、バギーに乗ったり歩いたり、1歳児になると友達と手を繋いで歩くこともできるようになり、常光寺へは年間を通じて出かけています。だんだんと歩く距離も長くなり、3歳児以上児になると毎月「むとす館」まで歩いて行きます。



散策路の花畑（馬木）へ、ひまわりやコスモスも見に出掛けます。B&Gや内海体育館へもよく行きます。年賀状も郵便局に買いに行きました。体力作り・地域交流、歩くことはいいことではないです。

地域の方が「子どもたちに」とザクろを持って来てくれたり、今年は、小豆島中学校芸術部の生徒たちが、壁面にかわいいイラストを描いてくれたりしました。毎年、園舎前の民家に飾り付けられるクリスマスイルミネーションにお迎えを待つ子どもたちの心は、癒されています。また、ひまわり会・ぱんだっこのボランティアの方と毎月交流しています。田植え・イチゴ狩り・芋ほり・野菜作り、保育所は、地域の方に支えられていると感謝でいっぱいです。

オリリーブで健康・長寿の島づくり

「認知症予防とオリリーブ」

高齢者福祉課

社会福祉士 黒崎優子

85歳以上の方の4人に1人は認知症の症状があると言われている今日。認知症の中で最も多いアルツハイマー型認知症は、高血圧や糖尿病など生活習慣病と関連があるとされています。普段から生活に気をつけ、病気の予防をすることが認知症を予防する近道です。

オリリーブオイルは、血中のコレステロールを減少してくれる一価不飽和脂肪酸を多く含んでおり、動脈硬化や脳卒中などの予防に役立ちます。ただ、オリリーブオイルも油ですので取りすぎは禁物。今使っている油をオリリーブオイルに替え野菜を一品追加したりするなどバランスのよい食事を心がけてください。

認知症の予防には、他に運動・頭を使うことも大切です。近所は歩いて出かける、人と喋りをするなど無理なくできることから始めてみませんか？

高齢者福祉課では、認知症予防に努めるとともに、認知症になっても安心して過ごせるまちづくりの一環として、理解と普及啓発のための認知症サポーター養成講座を行っています。関心のある方は高齢者福祉課までご連絡ください。



認知症サポーター養成講座

「子ども・子育て支援新制度」がスタートします

平成24年8月、日本の子ども・子育てをめぐるさまざまな課題を解決するために、「子ども・子育て支援法」という法律ができました。

この法律と関連する法律に基づいて、幼児期の学校教育や保育、地域の子育て支援の量の拡充や質の向上などをすすめていく「子ども・子育て支援新制度」が4月から本格スタートします。

詳しくは、「内閣府子ども・子育て支援制度」のHPをご確認ください。

(<http://www.8.cao.go.jp/shoushi/shinseido/index.html>)

幼稚園・保育所の利用手続き

新制度のスタートに伴い、幼稚園や保育所などを利用するときの手続きが変更になります。新制度では、教育・保育の必要性に応じて、3つの区分による「認定」を受ける必要があります。(下表参照)

認定区分	対象となる子ども	利用先
1号認定	満3歳以上で就学前の子ども(2号認定を除く)	幼稚園
2号認定	満3歳以上で保護者の就労や疾病等により保育を必要とする子ども	保育所
3号認定	満3歳未満で保護者の就労や疾病等により保育を必要とする子ども	保育所

※2号認定、3号認定については、さらに就労時間によって「最長11時間利用」もしくは「最長8時間利用」の2種類に区分されます。

○保育所の利用を希望される場合

入所申込書・支給認定申請書等の書類は、子育て共育課または保育所にありますので、必要事項を記入のうえ、提出してください。



○新規に幼稚園の利用を希望される場合

町から対象者全員に入園申込書・支給認定申請書等の書類を郵送します。必要事項を記入のうえ、子育て共育課へ提出して下さい。

○幼稚園に在園中で引き続き利用を希望される場合

園から書類を配布しますので、必要事項を記入のうえ、園へ提出して下さい。

放課後児童クラブの利用手続き

保護者が昼間家庭にいない小学生が、放課後にクラブで過ごすことができますようにしています。現在はおむね小学3年生までが対象ですが、新制度では小学6年生までが対象となります。詳細は入学説明会や小学校を通じてお知らせします。

内海病院 年末年始休診のお知らせ

12月27日(土)～1月4日(日)までの期間は、休診とさせていただきます。ご迷惑をおかけしますが、よろしく申し上げます。

なお、急患の方につきましては、「時間外受付」にて受け付けますが、事前にお電話ください。

連絡先 内海病院 ☎82-2121



日	月	火	水	木	金	土
	1	2	3	4	5	6
7	8	9	10	11	12	13
14	15	16	17	18	19	20
21	22	23	24	25	26	27
28	29	30	31			

日	月	火	水	木	金	土
				①	②	③
④	5	6	7	8	9	10
11	12	13	14	15	16	17
18	19	20	21	22	23	24
25	26	27	28	29	30	31

※1月5日(月)からは、通常どおりの診療となります。

勤労青少年ホーム公開講座募集

初心者卓球教室

【全4回】

日程 2月2日(月)、6日(金)、9日(月)、13日(金)

19時30分～21時

会場 勤労青少年ホーム(西村) 体育室

指導者 小豆島卓球協会

定員 15名(先着順)

費用 無料

準備物 上履き、ラケット

(貸し出し希望の方はお伝えください。)

申込み締め切り

1月28日(水)

申し込み先 社会教育課

☎82-7015

保育所・幼稚園 入所・入園受付について

● 保育所

入所要件

保護者が共働きなど家庭内での保育が困難な乳幼児

受付期間

1月13日(火)～27日(火)
平日8時30分～17時

入所手続

所定の申込書に左記の書類を添えて提出ください。

① 支給認定申請書

※今回から必要になります。

② 家庭内での保育が困難であることを証明する書類

- ・ 就労されている方：
- ・ 事業所が発行する就業証明書
- ・ 家庭内就労、病気、出産などの理由で児童の保育が困難な方：

関係機関の証明書
※平成26年1月1日に小豆島町に住居登録がなかった保護者および同居の祖父母などは、平成26年度所得・課税証明書も必要です。

注意事項

仕事などの都合で町外の保育所への入所を希望される方は、子育て共育課までお問い合わせください。
なお、現在入所中の乳幼児の保護者で、4月以降も引き続き入所を希望される方についても、入所手続が必要です。

入所定員

- ・ 池田保育所 (小豆島こどもセンター) 90人
- ・ 内海保育所 40人
- ・ 内海保育所橋分園 15人
- ・ 内海保育所福田分園 5人
- ・ 草壁保育園 100人

● 幼稚園

入園を希望する方は、入園申込書・支給認定申請書に必要事項を記入のうえ、手続きをしてください。

平成27年度該当児

- ① 1年保育 (5歳児)
- ② 2年保育 (4歳児)
- ③ 3年保育 (3歳児)

入園受付日程表

幼稚園名	受付日	受付時間	受付会場
池田	1月8日(木)～26日(月)	8:30～17:30	小豆島こどもセンター
星城	1月8日(木)	12:00～13:00	西村公民館
	1月9日(金)	12:00～13:30	草壁公民館
安田	1月14日(水)	12:00～13:30	安田公民館
苗羽	1月21日(水)	12:00～13:30	苗羽公民館
旭	1月22日(木)	12:00～13:00	橋公民館
福田	1月26日(月)	12:00～13:00	福田公民館

※内海地区の方は、受付当日に制服などのサイズ合わせをしますので、お子さんと一緒にお越しください。

※受付日に都合の悪い方は、ご連絡ください。

問い合わせ先

子育て共育課
☎ 82-7010

平成27年度「海と山のしましまようちえん」メンバー募集

「しましまようちえん」は、自然の中で子どもをのびのびと遊ばせたい！という親たちが集まって始めた、森のようちえんの自主保育活動です。小豆島の豊かな自然の中で、子ども時代を思いっきり仲間と遊び、泣いて、笑って、たくさん感じて、自分で考える力を養います。しなやかでたくましい心と体の根っこ育ちの場を一緒に作りませんか？

対象 満3才児～6才児

保育日 月・火・金曜日(月曜日と夏・冬・春休みは親子参加になります/今後、木曜日も保育日にすることを検討中)

時間 9:30～13:30

場所 海・山・里山など、島内の季節にあった場所

※場所は毎回変わりますので、お問い合わせのうえお気軽に見学にいらしてください。

運営 保育スタッフと保護者との共同運営。保育当番や月1回のミーティング、係担当あり

会費 月額2,000円(他に保険料年間800円)

年間行事予定 入園式、野草天ぷら、よもぎ団子、竹パン、田んぼ、キャンプ、運動会、卒園式など
☆しましまようちえんは「森のようちえん全国ネットワーク」に加盟しています。

(森のようちえんとは、デンマークで1950年代に始まった自然体験を主とする幼児教育です)

連絡先/090-9819-0139 (内田) shimashimayouchien@gmail.com

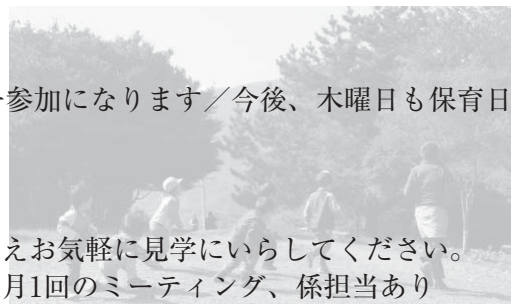



元気もりもり健康食！

(小豆島町食生活改善推進協議会)

今年のテーマ ～塩分控えめレシピ～



卵トマト丼

※栄養価(1人分)

エネルギー	391Kcal
たんぱく質	11.6g
脂質	10.3g
カルシウム	65mg
食塩相当量	0.7g

※材 料(4人分)

ごはん	600g	卵	4個
トマト	中1個	牛乳	大さじ4
長ねぎ	1/4本	ごま油	小さじ4
ほうれん草	100g	塩	小さじ1/3
もやし	80g	こしょう	少々

※作り方

- ① トマトはひと口大に、長ねぎはみじん切りにする。
- ② ほうれん草、もやしは茹でる。ほうれん草は4cmの長さに切り、塩をひとつまみ、ごま油小さじ1で下味をつけ、もやしも同様に下味をつけておく。
- ③ 卵に、残りの塩、牛乳を加えて混ぜる。
- ④ フライパンに残りのごま油小さじ2を熱し、長ねぎを加えて炒める。トマトを入れ、こしょうをふる。さらに③の溶き卵を加えて大きくかき混ぜ、半熟状になったら火を止める。
- ⑤ 器にごはんを盛り、②のほうれん草、もやしをのせ、④を盛り付ける。

※トマトの酸味とごま油が野菜の味を引き立てます。

温浴健康教室のご案内

場 所	サン・オーリーブ
時間割	13:30～14:30 健康教室(健康体操) 14:30～15:30 温 浴(入 浴)
参加費	無 料(ただし、飲食などは自己負担)

日 程	送 迎 地 区
1月15日	福田・吉田・当浜・岩谷・橋・西村・草壁・安田
1月22日	中山・蒲生・池田
1月29日	馬木・苗羽・坂手・古江・堀越・田浦・西村・草壁・安田

※送迎は、お電話で当日の午前11時までにお申し込みください。
 ※1月8日はお休みします。
 申し込み先 健康づくり福祉課 国保係 ☎82-7038

プレママ、プレパパのための

「笑顔でマタニティライフ・二人で子育て」講座

内容	安産のための二人でヨーガ・楽しい身体づくり
日時	1月18日(日)、2月15日(日)、3月15日(日) 10:00～12:00
場所	イマージュセンター
講師	香川県助産師会
定員	各回10組
備考	

※母子手帳をご持参ください。
 ※お一人でも参加できます。
 申し込み・問い合わせ先
 (一社)香川県助産師会 すこやか助産師センター
 ☎087-843-5588



年末年始あたりになると、そろそろインフルエンザの流行が心配されるようになります。例年、小豆島でインフルエンザが本格的に流行するのは、年末年始の人の出入りがあったりしてしばらくしてからの時期です。

毎年、学校や園といった集団を中心に流行するインフルエンザ。感染ルートは、唾液や痰などの飛沫感染です。手を介して、鼻や口などの粘膜から入ります。予防するためには、手洗いが一番です。もちろん、日頃からの十分な睡眠と食事も大切。しっかりマスクをすることも有効です。予防接種も、重症化を防ぐことが期待されます。

発熱しても、慌てる必要はありません。インフルエンザは、発熱してすぐ受診し、検査してもはつきりしないことが多くあります。発熱と風邪症状であれば、水分をとって一晩ゆっくり安静にしてから受診しても遅くはありません。普通の経過であれば自然に治癒します。

注意したいのは、ぐったりして呼びかけに反応がない、けいれんした、意味不明なことを言う、状況にあわないことをする(自分の指を食べようとかがじるなど)、幻覚が見えるような訴え、異常におびえるなど、いつもと様子が違うような場合です。このような症状があれば、早めに受診してください。

薬は、ウイルスに直接効果のある薬と、症状をやわらげるための薬とがあります。必ずしも必要でないこともあります。薬が処方されたら、症状が改善したからといって途中で中止することなく、指示通り使ってください。

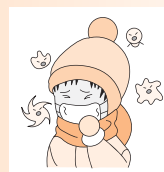

「知って備える」インフルエンザ

子どもの健康相談室



内海病院小児科 山本 真由美先生

3日)を経過するまでは集団生活は避ける必要があります。外出も避けて、ゆっくり療養してください。

感染力が強いので何かと話題になりますが、予防やホームケアのポイントは、基本的に普通のカゼと変わりません。対応と注意すべき点を知って、これから始まるインフルエンザの流行に備えましょう。

芸文報

短歌 現人

十一月例会 詠草

旅先のガイドの歌に涙せり夫に教はりし「花街の母」
 嫁ぎ来て初めて蜜柑の選別に「卯持つごとなせ」と教はる
 お風呂場に赤い爪持つ蟹がゐる恐々それを外に追ひ出す
 「寒いね」と挨拶交はず散歩道 木枯し一号冬を連れ来る
 「コンビニのおでん旨し」と腰重き夫を散歩に連れ出しにけり
 客ひとり乗せて最終バスが行く月影淡く尾灯の侘し
 出て来ない彼女の名前思ひ出す「あ」に始まって「は行」で判明
 英霊になり損ひの兵の日の我のうつつしゑ筐底に出づ

小林 久子
 柴田 令子
 三好千英子
 山下美千代
 大倉真智子
 丹生 裕子
 藤井 哲夫
 やぎあきら

筐百合句会

独りなる余生は気まま日向ぼこ
 除夜の鐘九十の坂一歩越ゆ
 年新た穂やかな日みなぎれる
 下戸の父偲ぶも供養屠蘇の膳
 隣組笑顔のそろふ新年会
 オリブの丘の十字架春日射す
 松籟の誘ふ小間や淑気満つ
 かぐはしき初孫抱きて初湯かな

木下りよう
 黒木 寿子
 照木 幸
 久保 愛子
 左海 広子
 播磨美恵子
 中田 浩平
 波田 好博



写真はイメージです

木工教室のお知らせ
 日時 1月26日(月) 13時30分～
 場所 蒲生公民館 洋会議室
 内容 かわいい「椅子」を作ります
 材料費 1,500円
 定員 5名
 準備物 プラスドライバー
 申込期間 1月5日(月)～19日(月)
 申し込み先 蒲生公民館
 ☎ 75-0007

ほん大好き

小豆島町立
 図書館
 ☎ 82-0291

新刊紹介

書名	著者名
(幼児向き)	
かがみのなか	井上 荒野
開運えほん	今野 郷
ポリーとびっくりサーカス	東堂 場
あなぐまアパート	諸田 須
じっちょりんのふゆのみち	那須 谷
なんのじゅつたい?	藤谷 辺
(児童向き)	
おとのさま、ひこうきにのる	渡安 生
悪ガキ7 3	杉江 松
宇宙への夢、力いっぱい!	杉江 松
ともだちはぶた	トッド・バー
しょうゆができるまで	宮本 淳
(ティーンズ向き)	
わたしはマララ	大胡田 敏
死神うどんカフェ1号店 3杯目	菅井 日
花束 緑山女学院芸芸部	石井 野

新刊紹介 (一般向き)

書名	著者名
悪い恋人	井上 荒野
マル暴甘糟	今野 郷
忍者物語	東堂 場
ルール	諸田 須
波止場浪漫 上・下	那須 谷
ズッコケ中年三人組 age49	藤谷 辺
全員少年探偵団	渡安 生
黄金の糸	杉江 松
このミステリーがすごい! 四つの謎	杉江 松
ウロボロスORIGINAL NOVEL イクオ編	トッド・バー
ウロボロスORIGINAL NOVEL タツヤ編	宮本 淳
天国は、ほんとうにある	大胡田 敏
いのちの姿	菅井 日
愛の言葉	石井 野
全盲の僕が弁護士になった理由 (ワケ)	中野 真
お金が貯まるのは、どっち!?	菅井 日
共働きファミリーの仕事と子育て両立バイブル	石井 野
医者嘘	中野 真
リウマチの最新治療	菅井 日
50歳からのリセット整理術	中野 真
クックパッドの美味しい厳選! 定番レシピ	クックパッド株式会社
旅行が楽しくなる日本遺産巡礼 西日本30選	磯達 雄
旅行が楽しくなる日本遺産巡礼 東日本30選	磯達 雄
るるぶ神戸 '15	

1月の行事予定

行事名	日	時	対象
にこにこおはなし会	4日(日)	14:00～14:30	幼・児童
古文書講座	10日(土)	10:00～12:00	一般
論語を読む会	10日(土)	14:00～16:00	一般
おはなしひとみ会	11日(日)	14:00～14:30	幼・児童
紫式部日記を読む会	17日(土)	14:00～16:00	一般
読書会	18日(日)	14:00～16:00	一般

今月のロビー展

大人向け「若い人にお勧めする」図書展「手芸・クラフト本」特集展 1月30日(金)まで
 こども向け「コドモエ・MOE 絵本屋さん大賞」特集展 1月30日(金)まで

1日図書館員募集

図書館の仕事を体験してみませんか?
 1月10日(土)・11日(日)午後2時から午後4時まで
 対象:小学生 参加希望される方は、図書館カウンターで申し込んでください。

映画会のお知らせ

図書館で映画を上映します。懐かしの名作映画などを上映予定です。
 1月24日(土) 14時から(大人向け)「俺たちに明日はない」
 1月25日(日) 14時から(子ども向け)「ライオン・キング」
 無料ですので、どなたでもお気軽にお越しください。

オリブギャラリー 1月の展示 (オリブナビ小豆島2階)

今月のオリブギャラリーの催しは次のとおりです。ぜひご覧ください。

展示期間	展示内容
12月22日(月)～1月6日(火)	食育絵手紙展
1月8日(木)～1月27日(火)	茨木市絵画展

展示時間 9:00～17:00 ※12月28日(日)～30日(火)は休館日です。

●人権・同和教育講演会のご案内

住民の皆さんに人権問題についての関心や理解を深めていただくことを目的に人権・同和教育講演会を開催します。

講師は、NHK教育テレビ「手話ニュース」のキャスターとして活躍されている中野佐世子さんです。

現在、大学で非常勤講師として障害児保育の講義を行っているかたわら、人権講演会でのバリアフリー啓発研修講師や企業研修の講師も務められています。

多数の皆さんのご来場をお待ちしています。

- 【演題】** 「心のバリアをはずして」
【講師】 中野 佐世子
【日時】 1月17日(土) 受付 12時45分～13時15分
 開会 13時15分～15時00分
【会場】 サン・オリーブ オリーブホール
【入場料】 無料
【主催】 小豆島町人権・同和教育推進協議会
 小豆島町 小豆島町教育委員会
【問い合わせ先】 人権対策課 ☎82-7011

手話通訳あり



撮影：吉川信之

【講師プロフィール】

東京生まれ。高校生の時に手話と出会い、大学では幼児教育（障害児保育）を専攻し、卒業後は保健所や児童館で子どもとの遊び方や接し方をお母さん方に指導してきた。

その後、1990年にスタートしたNHK教育テレビ「手話ニュース」のキャスターとなり、現在も出演中。

東京家政学院大学で非常勤講師として障害児保育の講義を行っているほか、淑徳短期大学・ルーテル学院大学・東京薬科大学では兼任講師として、聴覚言語障害者とのコミュニケーション方法を指導。

関西福祉大学では、客員教授として手話の講義を行っている。

2000年・2003年に「大好きな歌と子どもと手話」が一つになった「手話ソングブック」1・2を出版し、全国の幼稚園教諭・保育士や市民を対象に手話ソングの指導を行っている。

2006年には「手話ゲームブック」を出版し、手話との新しい出逢い方、楽しくすぐに覚えられる方法などを提唱している。

「染物教室」のご案内

- 日時** 1月24日(土) 13時～
- 場所** 働く婦人の家
- 内容** ・さくら染め
 ・シルクの地模様入りスツール
 ・大型ワンシヨルターバッグ
 ・ストール、バッグどちらか選択(両方でも可)
 ※申し込みの際に種類と数をお伝えください。
- 講師** 高木加奈子 先生
- 定員** 20名
- 費用** 一点 2,000円 (材料費込み)



持ち物 エプロン、厚手ビニール手袋、タオル、軍手

申込締め切り 1月16日(金)

申し込み先 働く婦人の家 ☎82-0410

平成26年度「古文書出前講座」

【古文書に見る

小豆島の歴史】

- 日程** 2月11日(水)、14日(土)、21日(土)、28日(土)、3月7日(土)
- 時間** 13時30分～15時30分
- 会場** 2月11日、21日、3月7日
 土庄中央公民館
 2月14日、28日
 町立図書館

【全5回】

※受付は13時～

※受付は13時～

2月14日、28日

町立図書館

町立図書館

町立図書館

講師 小豆島町古文書調査

団団員(香川県立文書館

資料調査委員)

浜近 仁史 氏

受講料 300円(資料代)

資料(予定) 平井家岡田家

文書(小豆島町指定有形

文化財)ほか

申し込み先 社会教育課(☎

82-7015)までお

電話で申し込みください。

申込期限 2月6日(金)

17時

オリーブ栽培でよみ

オリーブ栽培者の皆さんへ

①冬の間に圃場の土作りを
実施しましょう。1月は
良質な完熟堆肥を10a当
たり2tを目安に施用し、
表層土と十分に混和しま
す。よく、根元の周囲に
ドーナツ状に堆肥を置いて
いるだけの木を見かけ
ますが、これでは堆肥の
力が十分発揮できません。
堆肥は土と混ぜることで
より効果が発揮されま
す。浅くてもかまいませ
んので、混和しましょう。
②今年、植え付けを予定し
ている圃場は、深耕して



機械がなければクワでもかま
いませので、できるだけ混
和しましょう

排水性を良くするととも
に、堆肥を混和して土作
りを開始しましょう。
③ハチやマムシなどの危険
動物がいない間に、圃場
に陰を作る樹木の刈り払
いを済ませましょう。

宝くじ社会貢献広報事業

中山自治会が太鼓台を改修しました

財団法人自治総合セン
ターでは、地域のコミュニ
ティ活動の充実・強化を図
ることを目的として、自治
会館やコミュニティ活動備
品の整備などに助成を行っ
ています。

このほど、太鼓台奉納を
安全に遂行し、地域の伝統
文化を継承するため宝くじ
の助成金により、中山自治

会が太鼓台を改修しました。



中山自治会の太鼓台

中国電力からのお知らせ

たこあげは、電線のない広い場所です
しょう。
たこが電線にかかったら、絶対に自分
たちで取ろうとしないで、すぐに中国電
力にお知らせください。

中国電力(株)小豆島営業所
☎0120-414-073



オリーブとともに 豊かなまちづくりを!

今年も町内でオリーブを栽培する方を対象に、オリー
ブの苗木の公費助成を行います。

- 【配布苗木】 3年生のみ
- 【配布品種】 ミッション・マンザニロ・ネバディロブ
ランコ・ルッカ
- 【受益者負担】 通常販売価格2,000円×1/4
(3/4公費助成) = 500円

- 【申込締め切り】 2月27日(金)
- 【受渡し期間】 3月2日(月)～7日(土) 9時～12時(予定)
- 【※注意事項】

- ①苗木の掘りおこし、成木の根巻き、運搬につい
ては申し込み者ご自身の負担でお願いします。
- ②オリーブ収穫量増加を目的として、受粉樹用品種
ネバディロブランコの混植を勧めています。
- ③助成により配布されたオリーブは転売できません。
転売の事実が発覚した場合、違約金が発生する場
合があります。

【申し込み先】 オリーブ課までお越しく下さい。申請書
は、町ホームページからダウンロードできます。

【問い合わせ先】 オリーブ課 ☎82-7018

『必ずチェック最低賃金！ 使用者も 労働者も』

香川県最低賃金

時間額 702円

※産業によって、特定最低賃金が定め
られているものがあります。

問い合わせ先 香川労働局労働基準部
賃金室 ☎087-811-8919

農業センサスに ご協力ください

平成27年2月1日現在で
全国一斉に、農業の国勢
調査、といわれる「2015
年農業センサス」が実施
されます。

この調査は、農業・農
山村地域の実態を明らかに
するために5年ごとに実施
される極めて重要な調査で
す。調査の結果は、今後の
農業施策に関する企画・
立案の基礎資料として利用
されます。

1月中旬から、農業を
営んでいる皆さんのところ
へ調査員が訪問して聞き取
り調査を行い、対象となる
世帯および事業所について
は、調査票に農業の経営
状況などの記入をお願いし
ますので、ご協力をお願い
します。

問い合わせ先
企画財政課
☎75-1800





生

平成26年度「子どもの生活習慣づくり」ポスターコンクール

生活習慣づくりの大切さ

11月3日、香川県教育委員会主催の『平成26年度「子どもの生活習慣づくり」ポスターコンクール』の幼児の部において、苗羽幼稚園の笹谷怜央くん（5歳）が最優秀賞を受賞し、さめきこどもの国で表彰式が行われました。

このコンクールは基本的な生活習慣の大切さについて多くの子どもたちに関心を持ってもらい、一層の普及啓発を図ることを目的としています。

また、同コンクールで内海保育所橘分園の上嶋龍心くん（6歳）が優秀賞を受賞しました。



子

第31回二十四の瞳岬の分教場絵画展授賞式

子どもたちの情操の向上と発展に

11月29日、岬の分教場で第31回二十四の瞳岬の分教場絵画展授賞式が開催されました。県内から小学校低学年、高学年、中学校部門の受賞者が集まり、賞状の授与や審査員による総評が行われました。

うち、中学校部門で、小豆島中学校2年の三浦亜子さんが金賞、同3年の照下采夕さんが銅賞に輝きました。

金賞から佳作までの作品は、1年間、岬の分教場に展示されていますので、子どもたちの感受性豊かな絵画をご覧ください。



一

内海病院クリスマスイベント

足早いクリスマス

12月2日、内海病院で、一足早いクリスマスイベントが開催されました。

1階ロビーでは、太極拳グループによる「演武」、フラダンスグループ「アロハ カマラニ フラファミリー 小豆島」によるフラダンス、介護老人保健施設うちのみから「富田忠孝とローバース」によるコーラスが行われ、中澤院長や観客の皆さんも参加し、会場は大きな歌声に包まれました。



安

年末交通安全キャンペーン

全の再確認を

12月10日、オリーブナビ小豆島で年末交通安全キャンペーンが行われ、道行くドライバーの方々に安全運転を呼び掛けました。

キャンペーンには草壁保育園の園児や県警察音楽隊も参加し、楽器演奏や音楽に合わせたパフォーマンスを披露した後、ドライバーにパンフレットを配り、安全運転を訴えました。

また、町公式ゆるキャラの「オーリー」もお手伝いをして、人気を集めていました。





小豆島町臨時職員募集

平成27年4月1日から勤務する臨時職員の募集を行います。

募集人員および応募資格

①臨時事務員 1名程度
(国民健康保険事務)

昭和30年4月2日以降に生まれた方で、エクセル、ワード、パワーポイントの基本操作ができる方

募集期間

1月5日(月)～30日(金)

応募用紙の請求

総務課

☎75-1700

応募用紙の提出期限および提出場所

1月30日(金)(郵送の場合
は期間内必着) 小豆島町
役場(池田庁舎) 総務課
まで提出してください。

小豆地区広域行政事務
組合臨時職員募集

募集区分および募集人員

・小豆島老人ホーム
介護員 3名程度

応募資格

・60歳未満(定年60歳)であり、高校を卒業した方
・普通自動車運転免許を有する方または採用予定日までに取得見込みの方
・日本国籍を有し、地方公務員法第16条に該当しないこと

申込書類

・申込書
・履歴書(指定のもの)
・自動車運転免許証の写し
・最終卒業学校の卒業証明書または卒業見込証明書(卒業証書の写し可)

採用予定年月日

随時

試験日時・場所

別途通知

申込書類請求開始日

1月7日(水)

申込期間

随時(採用予定者数に達し次第終了)

申し込み・問い合わせ先
小豆地区広域行政事務組合事務局
☎62-6565

小学生～高校生のための
春休み海外派遣

(公財) 国際青少年研修協会では、体験を通じて、お互いの理解や交流を含め、国際性を養うことを目的に海外派遣事業の参加者を募集しています。一人で参加される方が8割以上、海外は初めての方が6割以上です。事前研修会では仲間作りから丁寧な指導します。安心してご参加ください。

内容 ホームステイ・ボランティア・文化交流・学校体験・英語研修・地域見学・野外活動など

派遣先 米国・英国・豪州・カナダ・フィジー・ニュージーランド・フィリピン

日程 3月25日(水)～4月5日(日)

9～11日間
説明会 全国12都市

1月下旬
締め切り 2月2日(月)
問い合わせ先・資料請求
(公財) 国際青少年研修協会
☎03-6417-9721
FAX 03-6417-9724
e-mail: info@kskk.or.jp
HP: http://www.kskk.or.jp

参加者募集!!

安田ふる里歴史散歩 健康ウォーク

安田の神社、仏閣、石碑などを巡る歴史と文化のコースです。普段何気なく過ぎる景色もゆくり歩けば新たな発見があるものです。さあ、安田の魅力をつぶりと堪能ください。

日時 1月25日(日)

9時30分 安田馬場受付
10時出発(荒天の場合中止)



コース 馬場玉姫神社→稲荷神社→岡ノ坊→栄光寺→山ノ神→八坂神社→大師堂(お接待処)→若宮神社→お妻局竹成神社→つきつきさんつき

約5km ガイド付
※ゴール後、安田の郷の米を使った「やすだランチ」をご用意しています。

参加費 無料

定員 先着100名

準備物 動きやすい服装、防寒具

申し込み先 やまも高橋商店、近藤電気商会、三好京染店

申込締め切り 1月20日(火)

主催 安田健康ウォーク実行委員会、うちんく・クラブ

後援 小豆島町、安田自治会、安田公民館

お知らせ

Information

国民年金保険料の納付は 口座振替が便利で安心です

国民年金保険料の納付には、口座振替がご利用になります。

口座振替をご利用いただくと、保険料が自動的に引き落とされるので金融機関などに行く手間が省けるうえ、納め忘れもなく、とても便利です。

また、口座振替には、当月分保険料を当月末に振替納付することにより、月々50円割引される早割制度や、現金納付よりも割引額が多い6か月前納・1年度前納・2年度前納もあり、大変お得です。

口座振替をご希望の方は、納付書または年金手帳、通帳、金融機関届出印を持参のうえ、ご希望の金融機関または年金事務所へお申し出ください。

問い合わせ先
高松東年金事務所国民年金課
☎087-861-3867
住民課 ☎82-7005

池田窓口センター
☎75-0557

「国の教育ローン」(日本政策金融公庫)のご案内

高校、大学などへの入学時・在学中にかかる費用を対象とした公的な融資制度です。お子さん一人につき350万円以内を、固定金利(年2.25%、母子家庭の方などは年1.85%) / 平成26年11月10日現在)で利用でき、在学期間内は利息のみのご返済とすることが出来ます。



年金相談のお知らせ

日時・場所
・1月9日(金) 10時～15時
内海庁舎 研修室
・1月21日(水) 10時～15時
池田庁舎 第3会議室
※年金手帳・年金証書・振

込通知書などの他、運転免許証等ご本人であることの確認できる物をご持参ください。代理の方が来られる際には、委任状および依頼を受けたご本人であることが確認できる物が必要となります。

問い合わせ先
住民課 住民年金係
☎82-7005

身体障害者補装具 巡回相談について

補装具の交付を希望される方は、ぜひご利用ください。この相談は「予約制」(定員になり次第締め切り)となっておりますので、相談を希望する内容について期限までに電話でお申し込みください。

日時 1月27日(火)
14時30分～15時30分
場所 イマージュセンター
対象者 身体障害者手帳所持者
相談内容 補装具の交付に関すること(車椅子、義肢装具、補聴器など)
相談科目 肢体不自由・聴覚障害
申込期限 1月16日(金)
申し込み先 健康づくり福祉課
☎82-7038



困った時は社会福祉協議会へ 小豆島無料法律相談会

小豆島町社会福祉協議会では、土庄町社会福祉協議会と合同で、法テラスと協力して、弁護士による無料法律相談会を開催します。

日時 2月13日(金) 13時～16時
場所 ・池田保健センター
・土庄町総合福祉会館
受付期間 1月13日(火)～30日(金)
9時～17時(土日は除く)
注意事項 ①事前電話予約制です。
②定員になり次第受付は終了します。
③法テラスの利用が可能か確認するため、収入などについて伺いいたします。

申し込み・問い合わせ先
法テラス香川法律事務所 ☎050-3383-5572

相続税の改正について(研修会)& 決算法人説明会のお知らせ

日時 1月23日(金) 14時～
(約1時間30分)
場所 小豆島ふるさと村交
流センター(国民宿舎
小豆島横)
参加料 法人会会員…無料
非会員…500円(資料代)
講師 四国税理士会土庄支
部長 岡 英一税理士
主催・申し込み先
(公社) 小豆島法人会
☎62-4303
共催 四国税理士会土庄支部
申込締め切り 1月16日(金)
※準備の都合上、必ず締切
日までにお申し込みく
ださい。
※筆記用具をお持ちくださ
い。

1月 暮らしのカレンダー

7日	水	済生丸巡回検診	11:00~11:30	橋漁港
8日	木	特設人権相談所	10:00~15:00	池田保健センター
13日	火	心配ごと相談所	13:30~15:30	内海庁舎1階 第1相談室
14日	水	済生丸巡回検診	11:00~11:30	堀越サノヤス前岸壁
15日	木	1歳6か月児健診	13:00~14:45受付	
		(対象児：平成25年4月10日~7月15日生まれ)		老人保健施設うちのみ
18日	日	安産のための二人でヨガ・楽しい身体づくり	10:00~12:00	イマージュセンター
20日	火	いこいの場	10:00~12:00	内海福祉会館
		思春期相談	14:30~16:10	小豆総合事務所 東館1階ダイケア室
21日	水	行政相談	13:30~16:00	内海庁舎1階 第1相談室
23日	金	すくすくルーム	10:00~10:15受付	イマージュセンター
		(対象児：平成26年11月生まれ)		
		ベビーサロン	10:00~12:00	
		家族相談	14:00~15:30	池田保健センター
27日	火	行政相談	13:30~16:00	池田保健センター1階 保健指導室
		心配ごと相談所	13:30~15:30	池田保健センター
29日	木	4か月児健診	13:15~13:45受付	
		(対象児：平成26年8月27日~10月29日生まれ)		
		10か月児健診	14:15~14:45受付	
		(対象児：平成26年2月27日~4月29日生まれ)		老人保健施設うちのみ

今月の納税

税目	納期限	5月	6月	7月	8月	9月	10月	11月	12月	1月	2月
町 県 民 税			1期			2期		3期		4期	
固 定 資 産 税		1期		2期			3期		4期		
軽 自 動 車 税	全期										
国 民 健 康 保 険 税			1期		2期		3期		4期		5期
後期高齢者医療保険料				1期	2期	3期	4期	5期	6期	7期	8期
介 護 保 険 料			1期		2期		3期		4期		5期

納期月の末日が納期限です
(土・日・祝・金融機関休業日と重なる場合はその翌営業日)

「瀬戸内しまラジ！」放送中

「瀬戸内しまラジ！」では、瀬戸内海と小豆島をはじめとした瀬戸内の島々の魅力をお伝えしています。1月は「小豆島のオリーブオイル発売中」、「オリーブ牛」、「島開き法要」、「もうすぐオリーブオイル品評会」などの話題をお届けする予定です。

※放送内容は、変更になる場合があります。

FM香川 周波数78.6MHz 毎週火曜日 8:25~8:30

「瀬戸内しまラジ！」の番組公式ブログ (<http://shimaradio.seesaa.net/>) では、小豆島のホットなニュースをお届けしていますので、ぜひご一読ください。

小豆島町は「平和の町小豆島町」を宣言しています

町内の

事故・火災・救急

【11月】



発生状況

区分	件数	1月からの計	昨年同期
発 生	9	55	56
負 傷 者	12	67	72
死 亡 者	0	2	0
火 災	1	11	8
救 急	61	559	632

みなさんからの **寄 付** (敬称略)

介護老人保健施設整備基金へ
▷塩田 義郎 (大阪府枚方市)
社会福祉協議会へ
▷(福)サンシャイン会 (蒲生)

ふるさと納税(寄付)

- ▷岩本 正人 (奈良県大和高田市)
- ▷四之宮美紀 (大阪府大阪市)
- ▷河野 知之 (福岡県大牟田市)
- ▷白木 直子 (大阪府大阪市)
- ▷古谷 実 (神奈川県鎌倉市)
- ▷寺田 一成 (静岡県磐田市)
- ▷寺田 敬子 (静岡県磐田市)
- ▷上藤 哲郎 (兵庫県神戸市)



リサイクル情報

(11・12月受付分)

【譲ります】

ベッド シングル 赤色 無償

【求めます】

- ダンベル 無償
- 扇風機 無償
- 石油ストーブ 無償
- ファンヒーター 無償
- ラジカセ
- カセットテープが録音でき持ち運びができるもの 無償
- こたつ
- 4人用 布団がなくても可 無償
- 掃除機 無償
- ドラムセット 無償
- 安田小学校制服
- 男子用150センチ程度 無償
- 安田小学校制服
- 女子用150センチ程度 無償

役場では品物は預かっておりません。
ご了承ください。

ウエディングドレス、カクテルドレス、アコースティックギター、カメラ、こたつはリサイクルできました。ご協力ありがとうございました。

リサイクル用品の情報をお待ちしています。環境衛生課 (☎82-7008)



お買い物は
地元商店を
使いましょう

小豆島を元気に！ 私の提言

No.46

『暮らしから生まれる物語』

松尾由美さん
現住所 坂手

生まれた時から両親の仕事の都合で全国転々とし、最後は和歌山の太平洋に面する海辺のまちに根を下ろした私ですが、ご縁があったて、瀬戸内海に浮かぶ小豆島に引っ越して1年がたちました。

私は現在、坂手港すぐそばの香川県農協坂手出張所跡地にあるei(えい)にて、小さな図書室「ただいま文庫」の企画・運営をしています。この図書室は、一昨年行われた瀬戸内国際



芸術祭2013をきっかけに小豆島に魅了された全国のクリエイターや、まちの皆さまから寄贈された絵本を蔵書として運営しています。寄贈者の想いがこもった絵本を通して、子育て支援や世代間交流などを中心に活動しています。また、地元の「読み聞かせの会」にも参加させてもらって、定期的に町内の小学校に読み聞かせに行かせていただいています。

そんな老若男女さまざまな人に出会うたびに、1冊1冊ちがう本のようにその人や地域をカタチづくる物語があり、積み重ねた物語の中には、独特の文化が蓄積しているように感じます。人と人との思いやりの中に文化や伝統が脈々と継承されています。それはきっと都心も地方も一緒だ

と思うのですが、より人との関係が密接なこのまちでは、その物語に出会うことが多いように思います。

私はこれから、個々にある日々の暮らしの中の物語を少しでも共有できる、楽しい時間やおもしろい事柄を企画していきたいと思っています。それは、小豆島の文化や伝統だったり、誰の暮らしの中にもある他愛もないことだったりするかもしれないですが、日々、人から人に伝えられ後世に残っていく、生活を彩る、そんな企画を島の人や島外の人たちに提案しておこなっていかれたらと思います。坂手港に立ち寄り寄られた際は、ぜひeiに遊びに来てください。みなさんと一緒に今のことをお話しできればと思います。

人の動き

11月1日から12月10日まで

【おめでた】

◎出生 (5人)

赤ちゃん性別保護者地区
高本寧依女安規池田
河井裕輝男裕介片城
慶田琥珀男泰士安田
関南実女圭吾苗安田
高橋メイサ女崇文坂手

【ご結婚】

◎婚 姻 (4組)

氏名 夫 妻 地区
青地 勇樹・和美 池田
泉 勇稀・祐紀子 蒲野
山本 浩二・ユミ 草壁本町
齊藤 傑・靖子 橋

【おくやみ】

◎死亡 (26人)

氏名 歳 世帯主 地区
八木祝子 88 本 池田
明田トリコ 84 葉 助 田
山本満佐美 84 重 敏 田
近藤綾子 82 英 俊 蒲
大西近子 80 敏 行 生
宮内富代 95 義 澄 生
山本正榮 90 啓 三 室
八木菊野 90 本 三 生
三浦時雄 81 本 二 面
大原京子 92 本 人
山口禮子 88 茂 樹

町の人口

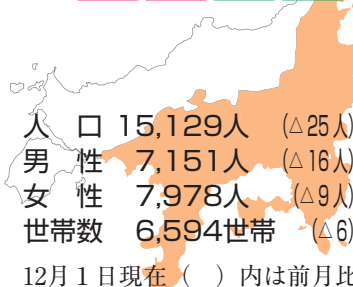

※掲載辞退の方は、届出時にお知らせください。

森口オミエ	99	炭山幹雄	福田
田灘節也	67	本	坂手
本田卓	77	本	苗浦
神下正根	85	本	当浜
久留野シズ子	92	本	岩谷
鍛冶四郎	80	本	田
竹田元治	89	本	苗浦
大町營吉	94	本	岩谷
梅本ツタエ	92	本	橋
植松亮介	71	本	安田
川上文子	94	本	神懸通
秋長實雄	94	本	西村
友永マリ	40	本	神懸通
出水輝代	75	本	神懸通
葭谷敏敦	83	本	神懸通

あしがき

（編集を終えて）

▽新年あけましておめでとーございませう。昨年は、中学校が合併したこともあり、子どもたちの活躍が多く見られた年でした。そんな子どもたちの活躍を来月号でご紹介したいと思います。

ます。本年もよろしくお願ひいたします。



この広報紙は再生紙を使用しています。



オリーブバスは、みんなのバスです。路線バスを利用しましょう。

